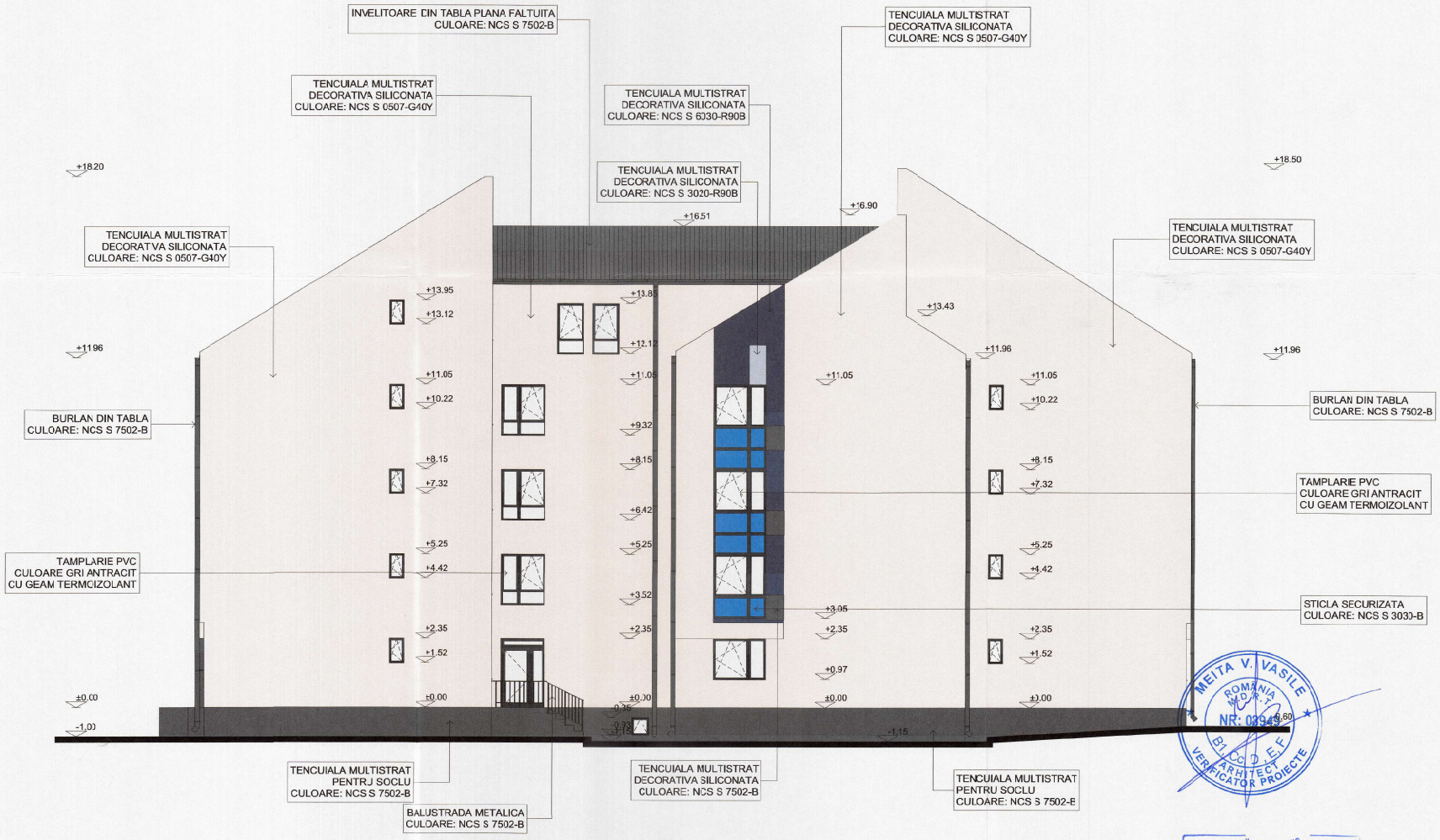

FATADA SECUNDARA

CLĂDIRILE DIN CARTIERELE TIMIŞOAREI, ALTELE DECÂT CELE ISTORICE

ANEXA 2 / PALITA DE CULORI PENTRU CLĂDIRILE DIN CARTIERELE TIMIŞOAREI, ALTELE DECÂT CELE ISTORICE

CULOARE DE BAZĂ:

NCS: S 2002-B50G	NCS: S 1510-B90B	NCS: S 6005-G80Y
NCS: S 1005-Y20R	NCS: S 1015-G30Y	NCS: S 2020-Y
NCS: S 0507-Y	NCS: S 1020-T10B	NCS: S 2005-R50B
NCS: S 0500-N	NCS: S 1002-G	NCS: S 2030-Y60R
NCS: S 1410-Y50R	NCS: S 2020-T20B	NCS: S 1020-R80B
NCS: S 2010-R90B	NCS: S 3020-B90B	NCS: S 3005-G80Y
NCS: S 1015-G60Y	NCS: S 3020-G30Y	NCS: S 0530-Y
NCS: S 1015-G90Y	NCS: S 1515-Y10R	NCS: S 1504-N
NCS: S 0507-G40Y	NCS: S 2002-Y	NCS: S 1010-B
NCS: S 1015-Y30R	NCS: S 1510-B40B	NCS: S 3030-B

CULORI PENTRU ACCENTE

NCS: S 7502-B	NCS: S 7010-B10B	NCS: S 2040-G50Y
NCS: S 7020-G50Y	NCS: S 2070-T80B	NCS: S 3020-Y30R
NCS: S 6020-Y50R	NCS: S 4040-B10B	NCS: S 3020-R50B
NCS: S 7020-R10B	NCS: S 4050-R90B	NCS: S 2060-Y50R
NCS: S 3060-B	NCS: S 3050-Y50R	NCS: S 1500-G
NCS: S 6030-R90B	NCS: S 3020-G30Y	NCS: S 1510-G40Y
NCS: S 5020-G50Y	NCS: S 1070-Y70R	NCS: S 1060-Y
NCS: S 5010-G90Y	NCS: S 5005-B20B	NCS: S 1005-Y40R
		NCS: S 1050-Y30R

NOTĂ:

1. **Culorile de bază pot fi folosite şi pentru culori pentru accente;**
2. **Paleta de culoare indică codurile de culoare NCS(Natural Colour System), care este standardul internaţional de culoare folosit în proiectarea vopselurilor;**

CLASA III DE IMPORTANTA - CATEGORIA DE IMPORTANTA "C" (NORMALA)

VERIFICATOR / EXPERT	NUME	SEMNAT.	CERINTA	REFERAT/EXPERTIZA NO./DATA
S.C. NIDE-COM SERV S.R.L. - proiectant general S.C. A V STUDIO ARCH S.R.L. - proiectant arhitectura				BENEFICIAR : [redacted]
SPECIFICATIE	NUME	SEMNAT.	scara : 1/100	TITLU PROIECT : MODERNIZAREA SI EFICIENTIZAREA ENERGETICA A CAMINULUI CAMELIEI - PROIECTARE SI EXECUTIE STR. CAMELIEI, NR. 9-11, TIMISOARA, JUD. TIMIS
SEF PROIECT	arh. MARIAN RADU POPESCU			
PROIECTAT	arh. MARIAN RADU POPESCU		data : OCT. 2025	TITLU PLANSA : FATADA SECUNDARA PROPUS
DESENAT	arh. MARIAN RADU POPESCU			

PR. NC. 2025 — FAZA D.T.A.C. — Plansa no. A 20

MEITA V. VASILE ROMANIA MOD. I NR: 03943 B.I. C.D. E.F. ARHITECT VERIFICATOR PROIECTE

JUDEŢUL TIMIŞ PRIMĂRIA MUNICIPIULUI TIMIŞOARA VIZAT SPRE NESCHIMBARE Nr. 118 din autorizaţia de construire 25-09-2025 ARHITECT ŞEF

UNIUNEA ARHITECŢILOR DIN ROMANIA 00030 Marian Radu POPESCU Arhitect cu drept de semnătură